Mara Pires

+351961879611 (Chamada para rede móvel nacional)

info@kasamaneira.com

Venda Apartamento T1

Ref. 11341

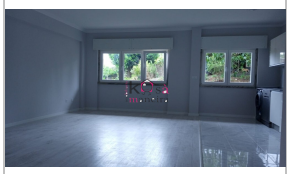

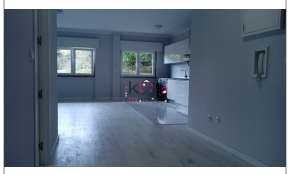

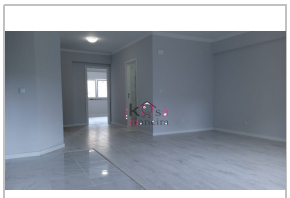

Sintra

Agualva e Mira-Sintra

179.500 €

Estado: Renovado
Quartos: 1
WC: 1
Área Útil: 65
Área Bruta: -
Área Terreno: -
Ano Construção: -
Certificado Energético: D

Apartamento T1, Sala + cozinha em Open space 35m2 equipada c/ placa vitro cerâmica, forno, exaustor, micro ondas,

máquina de lavar roupa, máquina de lavar loiça e termo acumulador ECO; WC 4,85m2 completo c/ aquecedor de toalhas; Quarto 12,75m2 c/ roupeiro. Pavimento flutuante na sala e quarto, janelas em PVC c/ oscila batentes, estores eléctricos. 2 frentes solares; arrecadação no sótão; RC alto. Não perca esta oportunidade!

MARQUE JÁ UMA VISITA!

Somos também Intermediário de crédito, registado no Banco de Portugal sob o nº 0002933.

A Kasamaneira Lda, 16 Anos realizando o sonho de todos os nossos Clientes !

+351269083137 (Chamada para a rede fixa nacional)

Mara Pires | +351961879611 (Chamada para rede móvel nacional)

Praça da Concórdia, Lote 8, Loja K., 7500-200 VILA NOVA DE SANTO ANDRÉ